361. Te-adorăm în fericire

Ludwig van Beethoven

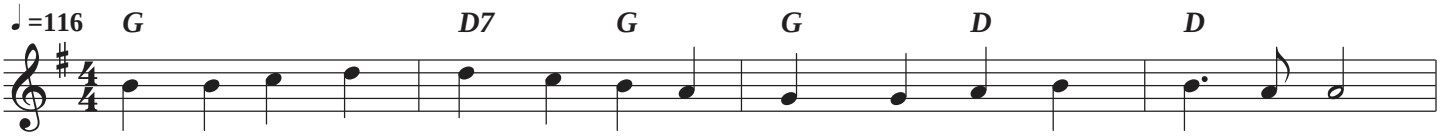

Te'a - do - răm în fe - ri - ci - re, Domn al glo - ri - ei ce - reşti,
Ori - ce luc - ruri mari sau mi - ci, ce prin Ti - ne s'au cre - at:
Dă - tă - tor de fe - ri - ci - re eşti Tu, Doa - mne, tu - tu - ror;

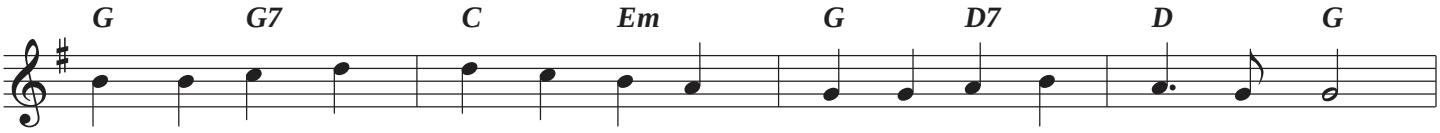

Ce cu raza - Ți de iu - bi - re i - ni - mi - le ne - ncăl - zeşti.
Ste - le, în - geri cân - tă'n ju - ru'Ți lau - dă Ți - e ne - nce - tat.
Râu de via - ță şi iu - bi - re cur - ge din al Tău iz - vor.

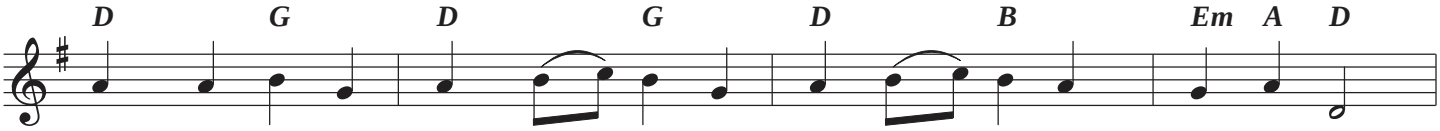

O, a - lun - gă nori şi cea - ță de - ntu - ne - ric şi pă - cat,
Munți şi ma - re, deal şi va - le, floa - rea în splen - doa - rea sa;
Tu eşti Ta - tă, Chris - tos fra - te, în Ti - ne toți ne iu - bim;

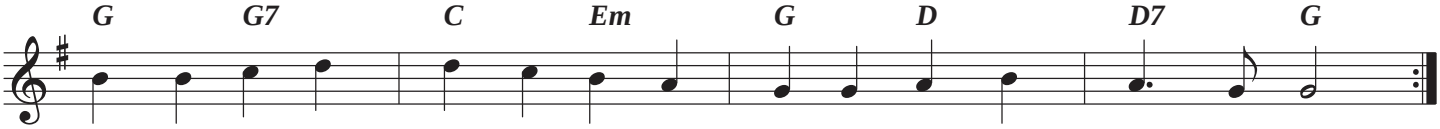

Şi ne lu - mi - nea - ză via - ța cu Du - hul Tău Sfânt cu - rat
Toa - te luc - ru - ri - le Ta - le ne ves - tesc iu - bi - rea Ta.
În - va - ță - ne'a ier - ta toa - te, şi ca frați noi să tră - im.

Joyful, joyful, we adore Thee (Ludwig van Beethoven) © 1824 Domeniu public